Unité pastorale de Victoriaville

Habités de l'Esprit pour la vie ...

www.paroissesboisfrancs.org

Suivez-nous sur Facebook

LES PAROISSES CATHOLIQUES:

St-Christophe d'Arthabaska

St-Paul-Apôtre Chesterville

Ste-Victoire et ses communautés:

Notre-Dame de l'Assomption

Ste-Famille

St-Gabriel-Lalemant

Sts-Martyrs-Canadiens

Ste-Victoire

Dimanche 26 septembre et 3 octobre 2021 - Dimanche du temps ordinaire B

Beauté de l'amour qui dure

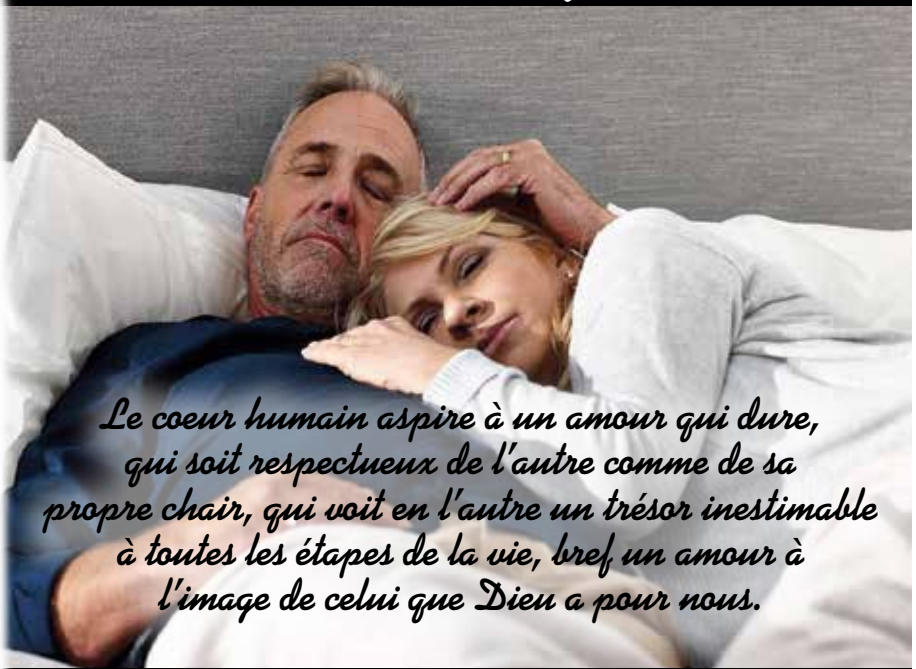

GENÈSE 2, 18-24 • PSAUME 127 (128) • HÉBREUX 2, 9-11 • MARC 10, 2-16

Services pastoraux

ÉQUIPE PASTORALE:

David Vincent, curé Ste-Victoire
Pierre Proulx, curé St-Christophe
Réjean Couture, ptre collaborateur

Agents(agentes) de pastorale:

France Boutin
Anick Pellerin
Suzanne Pellerin
Amélie Voyer
Jonathan Rioux

Aide à l'équipe:

Prêtres:
Rolland Allaire
Jean Michaud
Gilles Laroche
Denis Roux
Marc Laroche
Louis Lemire

Diacres:
François Michel
Jean Roux

CHEMINEMENT À LA VIE CHRÉTIENNE:

Être chrétien aujourd'hui, c'est DÉCOUVRIR comment la foi en Dieu peut nourrir la vie. AGIR pour un monde meilleur, CÉLÉBRER et PRIER Dieu.

Nous offrons à tous les âges de la vie (**enfants, adolescents, adultes**) des activités variées pour soutenir le cheminement de vie chrétienne. C'est le moment de vivre et d'approfondir le sens des sacrements (**baptême, pardon, eucharistie ou confirmation**).

Informations et inscriptions:

La Gang GPS
(Groupe Pèlerins Solidaires)
www.laganggps.ca/victo/
Tél.: 819-752-9541
France #32 Amélie # 31

MISSION JEUNESSE:

Centre de catéchèse
819-752-9541 (Amélie)
pour les 12-18 ans et
adultes 18 ans et +

BAPTÊMES:

bébés et jeunes enfants.
Appelez au numéro
819-357-2376 au moins trois mois avant la date désirée.
Célébrations communautaires.

MARIAGES:

Adressez-vous **entre 6 mois et 1 an avant la date de votre mariage au presbytère:**
Ste-Victoire: 819-752-2112
St-Christophe d'Arthabaska:
819-357-2376

VISITES DES MALADES OU RENCONTRES INDIVIDUELLES:

Pour une visite à la maison ou une rencontre individuelle appelez au 819-752-2112

DEUIL:

Groupe de soutien pour personnes en deuil.
Information
(Suzanne P.): 819-357-2376

PAROISSES, BUREAUX ET PRÉSIDENTS DE FABRIQUE

St-Christophe d'Arthabaska
Luc-André Verville, président
Courriel: info.sc@paroissevicto.org
Tél.: 819-357-2376

Paroisse St-Paul-Apôtre
Pierre Proulx, administrateur
Courriel: info.sc@paroissevicto.org
Tél.: 819-357-2376

Paroisse Ste-Victoire
Samuel Dupuis-Houle, président
Courriel: info@votreparoisse.ca

Ste-Victoire: 819-752-2112
Ste-Famille: 819-752-5472
Centre de catéchèse à NDA:
819-752-9541

Adresse des églises	Horaire des messes		Horaire de bureau
	Samedi	Dimanche	
N.D. Assomption 129, rue Larivière	——	9h00	Communiquer avec Ste-Victoire
Ste-Famille 20, rue Paré	16h00	11h00	Lundi et vendredi 9h30 à 11h30
Ste-Victoire 99, Notre-Dame ouest	16h00	10h00 16h30	Lundi au jeudi 9h à 12h - 13h à 16h30 Vendredi 9h à 12h - 13h à 16h
St-Christophe 40, rue Laurier ouest	——	10h00	Lundi à jeudi 8h à 16h
St-Paul-Apôtre 500, de l'Accueil	19h30	——	Communiquer avec St-Christophe

ASSOUPLISSEMENT POUR LES LIEUX DE CULTES

Il nous est possible d'accueillir 250 personnes par lieux de cultes pour les messes, les funérailles et les mariages. Les participants doivent demeurer à leur place durant l'évènement. Il est permis, lors de l'exposition et de l'expression des condoléances aux proches, d'avoir un roulement de 50 personnes à la fois à l'intérieur. Les réceptions qui suivent sont cependant limitées à 25 personnes (intérieur) ou à 50 personnes (extérieur). La distanciation entre les participants d'adresses différentes est toujours en vigueur. Le chant choral est désormais permis en respectant les mêmes consignes que celles destinées aux arts de la scène. Le port d'un couvre-visage ou du masque de procédure peut être retiré une fois la personne assise à sa place seulement. Lors de la tenue des funérailles, des mariages et des baptêmes, il nous est demandé de tenir un registre des présences.

CAMPAGNE ANNUELLE DE FINANCEMENT DES PAROISSES CATHOLIQUES DE VICTORIAVILLE 2021-2022

Marcher ENSEMBLE, pour aller + loin ! C'est sous ce thème que la campagne annuelle de financement des paroisses catholiques de Victoriaville se tiendra à compter du 26 septembre 2021. La Contribution volontaire annuelle (CVA) est la période intensive de sollicitation qui vise à rejoindre le plus grand nombre possible de personnes, pour les sensibiliser aux changements et aux besoins de l'Église d'aujourd'hui et de faire découvrir tous les services que la paroisse offre. L'objectif financier de chacune des paroisses totalise un montant de 600,000 $. Votre contribution à la campagne de la CVA est essentielle afin de maintenir et assurer les services de la pastorale auprès des jeunes, les visites aux malades, la pastorale sociale et familiale, le suivi au deuil et multiples autres services. Les coûts de chauffage (hiver) et l'entretien de nos lieux de cultes, pour lesquels certaines réparations s'imposent, nous invitent à compter sur votre générosité. Nous vous remercions à l'avance pour votre soutien et votre générosité. Pour atteindre l'objectif il faut : **Marcher ENSEMBLE, pour aller + loin !**

Un merci reconnaissant aux précieux bénévoles qui sillonneront les rues et les routes des paroisses de St-Christophe d'Arthabaska et de Victoriaville. Surveillez votre courrier au cours des prochains jours.

ASSEMBLÉE DES PAROISSIENS ST-CHRISTOPHE D'ARTHABASKA

Avis de convocation pour une assemblée des paroissiens qui se tiendra à la sacristie de l'église St-Christophe d'Arthabaska le 26 septembre après la messe dominicale vers 10h45. Nous avons trois postes à combler et nous comptons sur votre présence.

TEMPS DE PRIÈRE À MARIE TOUS LES 13 DU MOIS

Toujours au rocher de Fatima à Warwick, tous les 13e jour de chaque mois jusqu'en octobre, un temps de prière à Marie a lieu à 10h. Vous êtes les bienvenus pour venir vous recueillir avec nous.

HEURE D'ADORATION

Tous les 1er vendredi du mois, il y aura une heure d'adoration animée avec prière et chant à l'église ou à la sacristie de St-Paul Apôtre, à **19hres**. L'adoration nous fait entrer dans une relation personnelle avec le Christ. Nous renouvelons par le fait même notre foi.

DU BÉNÉVOLAT POUR ENDEUILLÉS

Vous êtes une personne intuitive qui arrive à percevoir les sentiments des autres : vous avez de l'empathie.
Vous avez traversé un deuil et vous êtes capable d'écoute envers quelqu'un qui vit cette période trouble : vous avez la capacité d'accompagner les gens.
Vous cherchez une manière d'aider un peu des gens qui commencent à vivre un deuil : nous avons besoin de votre présence.

En Unité pastorale, nous avons un comité de bénévoles qui préparent la cérémonie des funérailles (en église ou au salon funéraire). Ces personnes rencontrent quelques membres de la famille endeuillée pour discuter du déroulement et proposer des choix de textes à lire lors de la cérémonie. Ce travail est ensuite remis au prêtre célébrant.
Vous pouvez appeler la responsable de ce comité pour toute question ou information, en demandant Suzanne Pellerin au téléphone 819-357-2376.

RETOUR DES SOIRÉES DE PRIÈRES CHARISMATIQUES

Tous les jeudis soir 19h00 À l'église Notre-Dame de l'Assomption
129 rue Larivière, Victoriaville, porte no.4
Pour louer le Seigneur, remercier et/ou demander des faveurs
Viens prier avec nous pour différentes situations dans le monde
Eucharistie célébrée par l'Abbé Rolland Allaire
Dans le respect des mesures sanitaires en vigueur.
Au plaisir de prier et célébrer notre foi ensemble!
Pour informations: André et Marguerite Bilodeau 819-758-7197

COLLECTE SPÉCIALE Besoins de l'Église du Canada

Ce dimanche 26 septembre aura lieu la collecte pour les besoins de l'Église du Canada. Unissons-nous dans la prière avec notre évêque et tous les évêques du Canada pour répondre à l'appel du pape François de renouveler notre engagement pour nos frères et sœurs, en accordant une attention particulière aux pauvres et aux plus vulnérables.

DÉMARCHE D'INTÉGRATION DE L'ENCYCLIQUE LAUDATO SI

Démarche d'intégration de l'encyclique Laudato Si
Pour cet automne, il reste jeudi le 7 octobre de 9h30 à 11h.
En présence, salle St-Thomas.
Don **volontaire** pour les rencontre : 5$
Vous pouvez donc inviter des amis, des connaissances !
Informations : Sylvie, Service Présence au monde et Condition des femmes 819-293-6871 poste 404

CATÉCHÈSE BIBLIQUE DE LA LITURGIE DOMINICALE DE LA PAROLE

Pour ceux qui ont le goût de vivre une expérience de partage de la Parole de Dieu dans un groupe de quatre (4) à dix (10) personnes, nous vous offrons de la vivre selon la Catéchèse biblique de la liturgie dominicale de la Parole proposée par le professeur Yves Guérette. Les rencontres auront lieu les lundis de 13 h 30 à 15 h 00 au Centre de catéchèse de Notre-Dame-de-l'Assomption. Les rencontres seront animées par Jacinthe Lavoie et Patrice Paquin. Compte-tenu des places limitées, vous devez obligatoirement vous inscrire en écrivant à l'adresse courriel suivante : patricepaquin62@gmail.com ou en téléphonant au presbytère de Ste-Victoire au 819-752-2112.

VIOLENCE CONJUGALE

La violence ça s'arrête maintenant.
Québec.ca/violenceconjugale

SOS VIOLENCE CONJUGALE 1 800 363-9010

LA GANG GPS REPREND SES ACTIVITÉS

C'est le temps de s'inscrire aux catéchèses de l'initiation chrétienne. Vous aimeriez que vos enfants ou petits-enfants vivent les sacrements du pardon, de l'eucharistie et de la confirmation ? La Gang de Pèlerins Solidaires (GPS) est là pour vous accueillir et accompagner votre famille tout au long de votre cheminement de foi. Les activités reprendront à la fin de septembre pour ceux qui ont déjà commencé et en octobre pour les nouveaux arrivants.

Des rencontres en présentiel ou en mode virtuel vous seront offertes selon vos disponibilités. Nous vous invitons à intéresser d'autres familles à vivre la démarche du GPS. Votre témoignage est notre meilleure publicité. Venez vivre des expériences diverses associées aux valeurs qui vous sont chères. Soyez assurés que toutes les activités se tiendront dans le respect des recommandations de la Santé publique.

Suivez-nous sur Facebook : https://www.facebook.com/LaGangGPSVictoriaville

Nous apprécions recevoir vos commentaires et suggestions. N'hésitez pas à communiquer avec nous pour toutes informations supplémentaires

En ces temps de bouleversements, marchons ensemble et demeurons confiants. Que le Seigneur vous bénisse et vous comble de ses dons!

La Gang du GPS, 129 rue Larivière, Victoriaville

France Boutin responsable des inscriptions : 819-752-9541 poste 32

BESOIN DE BÉNÉVOLES POUR LE CENTRE DE CATÉCHÈSE NOTRE-DAME DE L'ASSOMPTION

Il y a de la vie au Centre de catéchèse Notre-Dame de l'Assomption !

Comme nos activités reprennent, il y a beaucoup de petits gestes qui pourraient faire une différence pour tous ceux qui fréquentent ce lieu. Vous avez quelques heures à donner par semaine ou par mois, un talent à partager ? Vous êtes les bienvenus. Contactez-nous au 819-752-9541 poste 32. Au plaisir de vous rencontrer !

France Boutin, collaboratrice pour l'Unité pastorale de Victoriaville.

Responsable de la pastorale des jeunes familles.

BEAUTÉ DE L'AMOUR QUI DURE

La culture du déchet

Très tôt dans son pontificat, et en particulier dans son encyclique Laudato si', le pape François nous a mis en garde contre ce qu'il a appelé la « culture du déchet ». Les biens de consommation sont suremballés, conçus pour se briser ou se démoder rapidement, être jetés puis remplacés aussitôt par le gadget dernier cri, sans égard pour l'environnement ni pour les conditions de travail des ouvriers. Malheureusement, nous dit François, cette culture touche aussi nos relations et les personnes qui nous sont les plus proches : quand quelqu'un ne fait plus notre affaire, on le jette. Cette attitude nous guette partout : avec les aînés, les personnes handicapées, les employés qui ne produisent pas assez, les sans-abris, les enfants à naître, etc.

La vie de couple à l'épreuve

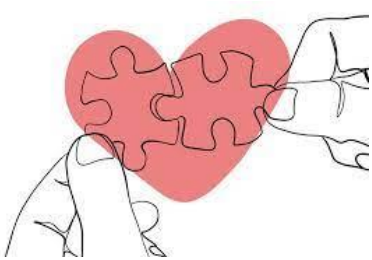

Le mariage et la vie affective en général ne manquent pas de souffrir de cette culture. Qu'on réfléchisse aux valeurs véhiculées par les émissions comme *Occupation Double* ou d'autres du même genre, on se rendra vite compte que c'est la même culture de consommation : on déballe, on brise, on jette, on en achète un autre. Même les couples les mieux intentionnés sont parfois bombardés de messages qui les incitent à rompre à la moindre difficulté. Or, parce que ces relations sont profondément intimes, qu'elles touchent à ce qu'il y a de plus vulnérable en nous, les dégâts sont parfois irréparables quand on s'y engage en voulant utiliser l'autre (consciemment ou non).

CHORALE ST-CHRISTOPHE D'ARTHABASKA

La Chorale St-Christophe d'Arthabaska reprendra sa place au jubé d'ici quelques semaines. La pandémie aura été aussi difficile pour nos choristes tout comme pour beaucoup de nos paroissiens. Le cœur et le chœur ont moins vibré, cependant notre désir de reprendre place est de plus en plus fort et nous sommes prêts à remplir notre engagement envers la communauté d'Arthabaska. Cependant, nous avons besoin de voix pour poursuivre notre voie. Nous avons perdu plusieurs choristes et sommes à la recherche de gens qui aiment chanter, qui peuvent chanter juste, il n'est pas nécessaire de savoir lire la musique. Soprano, alto, ténor et basse, venez nous rencontrer. N'oubliez pas que la force d'une chorale, c'est l'ensemble des voix. Nous sommes disponibles pour les cérémonies de funérailles et possiblement sur demande pour des mariages. Pour plus de renseignements contacter Yolande Marcotte, présidente de chorale 819-357-8352, Gisèle Bergeron, directrice de chorale ou Hugo Baril, organiste 819-384-2694. Merci! Yolande Marcotte (Présidente Chorale St-Christophe d'Arthabaska)

Temps de prières du Renouveau Charismatique

Bienvenue à tous!
Temps de prières avec eucharistie du Renouveau Charismatique :
Tous les lundis à 13h30 au sous-sol de l'église Ste-Victoire
99, Notre Dame Ouest, Victoriaville, porte du côté, salle Curé Tessier
Dans le respect des mesures sanitaires en vigueur.
Pour information : Alice Blais 819-752-7241

LIVRES, REVUES OU DVD

Bonjour à tous,
Nous espérons que cet été vous a fait le plus grand bien.
S'il vous reste des livres, revues ou DVD des deux bibliothèques paroissiales : Notre- Dame de l'Assomption et / ou St-Christophe-d'Arthabaska, **merci de les rapporter au secrétariat de St-Christophe d'Arthabaska, avant la fête de l'Action de Grâces.**

Maisonnées d'Evangile

Les 1er et 3e samedis du mois à 19h au sous-sol de l'église Ste-Victoire dans la salle Mgr. Tessier. Pour informations Cécile Leblanc 819-758-6978. Bienvenues!

ACCUEILLIS DANS LA FAMILLE DES ENFANTS DE DIEU

Baptêmes du 12 septembre 2021

À l'église Notre-Dame de l'Assomption

Hubert fils de Catherine Bergeron & Gabriel Jacques-Côté
Olivia fille de Joanie Lavoie & Steven Lavigne
Rosalie fille de Vanessa Champagne & Anthony Pépin-Rivard
Jayke fils de Camille Cormier & Jérémy Courtois

À l'église Ste-Victoire

Maélie fille de Jenny Corbeil Lapierre & Guillaume Barthell-Paquet
Nolan fils d'Audrey Brochu & Sébastien Dion
Louka fils de Christina Pellerin & Sébastien Morin Trépanier
Yaëlle fille de Germaine Santos & Maxime Giroux

Baptêmes du 19 septembre 2021

À l'église St-Christophe d'Arthabaska

Hervé fils de Marilee Fortier & Michaël Laroche
Edouard fils de Véronyque Roberge-Rochette & Francis Gauthier
Caleb fils de Lydia Chapdelaine & Pierre-Olivier Fortier
Zara fille de Sonia Drolet & Marie-Josée Talbot
Catherine fille d'Audrey Provencher & Louis Fortier
Chloé fille d'Estelle Cerisier & Guillaume Provencher
William fils d'Estelle Cerisier & Guillaume Provencher

À l'église Ste-Famille

Edouard fils de Manon Hamel & Philippe St-Louis
Eva-Rose fille de Vanessa Daigle & Carl Lefebvre
Léana fille de Myriam St-Pierre & Tommy Guay
Jackson fils de Marilyn Renaud & Gabriel Guillette

LAMPES DU SANCTUAIRE

Église	26 septembre 2021	2 octobre 2021
N.D.A	Les âmes du purgatoire -Monique	Mme Gracienne Langlois
St-Christophe Église : Sacristie :	Gilles et Françoise Landry M. Serge Gagné	Mme Catherine Desharnais Un paroissien
Ste-Famille	Henry et Alice Grenier Rouillard Alice Ramsay	Mme Thérèse Doucet Turgeon - Lise Mme Cécile Talbot Bédard - Marjolaine
St-Paul-Apôtre	Famille Desharnais	Famille Croteau
Ste-Victoire	Anita et André	Repos de l'âme de Monique Guindon – Lisette R.

FUNÉRAILLES CÉLÉBRÉES

À L'ÉGLISE ST-CHRISTOPHE D'ARTHABASKA

M. Paul-Émile Fortier, 88 ans, veuf de Mme Mélanise Lacerte, funérailles célébrées le 11 septembre.

À L'ÉGLISE STE-VICTOIRE

Mme Cécile Hamel, 93 ans, funérailles célébrées le 13 septembre.
Mme Louisette Cloutier, 79 ans, funérailles célébrées le 18 septembre.
M. Martin Hébert, 58 ans, époux de Mme Francine Coderre. Funérailles célébrées le 18 septembre.
Mme Thérèse Pépin, 95 ans, veuve de M. Sylvio Tremblay. Funérailles le 2 octobre.
Mme Thérèse Filion, 97 ans, veuve de M. Marcel Laurendeau, funérailles le 16 octobre.

CÉLÉBRATION AU SALON FUNÉRAIRE

M. Mildred Houle, 79 ans, célébrée le 13 septembre.

À ces familles en deuil, nous leur offrons nos sincères condoléances.

MESSES DE LA SEMAINE

DIMANCHE, 26 — **26E DIMANCHE DU TEMPS ORDINAIRE**

9h00 Assomption
M. Bertrand Lambert – Assistance aux funérailles
Sara Saucier, 31e ann. – Famille Louise De Serre et Yves Saucier
M. Marcel Paré, 2e ann – Assistance aux funérailles
Mme Monyc Émond - Clément
Parents et amis défunts - Denise

10h St-Christophe
M. Michel Béliveau, 28e ann – Sa famille
Actions de grâces, 65e ann. de mariage Mme Marielle Lafontaine et M. Rolland Allard
Mme Lucianna Nolet, 10e ann – La succession
Mme Madeleine L. Baril et parents défunts – La succession
M. Benoît Verville – Son épouse Solange
Mme Pierrette Pelletier Picard – Mme Vivianne Forest Morin
Faveurs obtenues – Mme Francine et M. Jacques Croteau

10h Ste-Victoire
Mme Marie-Ange - Gertrude
M. Pierre Bouffard – Son épouse Hélène et sa fille Esther
Florence, 10e et Nada Laroche-Vigneault – M. Paul Vigneault
Mme Monique Jacques Poiré – Son époux Fernand et 2 filles
Mme Laurette Roux Gardner, 15e ann. et M. Edmond Gardner, 24e ann – Leur fille Kathleen

11h Ste-Famille
Mme Noëlla Boucher – La famille
M. Armand Caron, 10e ann. – Ses enfants
Familles Pathenais et Ferland – Succession Edmée Massicotte
M. Jean-François Thibeau – Assistance aux funérailles

16h30 Ste-Victoire
M. Réal Lainesse – Assistance aux funérailles
Mme Blanche Lidia Gaudreault – Assistance aux funérailles
M. Réal Ramsay – Mme Denise Desloges
M. Denis Laquerre – Assistance aux funérailles
Mme Bertha Angers Nadeau – La succession

LUNDI, 27

9h00 Ste-Victoire
M. Hervé Gobeil et sa famille
Mme Gertrude Smith – Assistance aux funérailles
Mme Antoinette Therrien – Assistance aux funérailles

MARDI, 28

9h00 Assomption
Mme Diane Nadeau, 5e ann – André, Doris et Guy Bernard
Mme Jeannine Fouquette – Assistance aux funérailles
M. Éric Lanneville – Assistance aux funérailles
M. Gérard Paris – Assistance aux funéailles

MERCREDI, 29

9h St-Christophe
Mme Jeanne-d.'Arc Larouche – Mme Thérèse Larouche
M. Robert Provencher – Parents et amis
Mme Georgette Filteau – Parents et amis
M. Jean-Guy Côté – Des amies

9h00 Ste-Victoire
M. Michel Brunet – La succession
Âme de Mme Rose-Alma Marcotte – La famille
M. Marcel Paré, 2e ann – La famille
Repos de l'âme de Mme Aline Tourigny – Sa sœur Jacqueline
M. Oscar et Mme Micheline Côté – M. Michel Côté

JEUDI, 30

9h00 Ste-Famille
Mme Lucia Gagné – Assistance aux funérailles
Mme Gaétane Simoneau Lemieux, 2e ann. – Assistance aux funérailles
Pour les êtres chers – Mme Monique Gagnon

VENDREDI, 1er OCTOBRE

9h00 Ste-Victoire
Mme Antoinette G. Bernier, 6e ann. – La succession
Mme Françoise Poirier Ramsay – Johanne, Michaël et Julianne
MM. Fernand et Raymond Sylvestre – La famille
M. Roger Côté – Son ami M. Claude Desruisseaux

SAMEDI, 2

16h00 Ste-Famille
Mme Madeleine Godin – La famille
M. Hermann Dubé – Christophe, Philippe et Hermann
Mme Irène Laroche Nolette, 6e ann. – Ses filles Diane et Sylvie

16h00 Ste-Victoire
M. Ena Lachance, 3e ann. – La famille
Mme Annette Laurendeau Paquin – Ses enfants
Mme Sonia Boissonneault, 7e ann. - Denis
Mme Monique Belhumeur et M. Adrien Girard - Chantale
Mme Marie-Jeanne Denoncourt Saucier – Mme Nicole Proulx

19h30 St-Paul
M. Réal Desharnais – Parents et amis
Mme Irène Côté – Mme Hélène Forest
M. Denis Roberge, 30e jour- Parents et amis

DIMANCHE, 3 **27e DIMANCHE DU TEMPS ORDINAIRE**

9h00 Assomption
Mme Gisèle Bernard, 5e ann. – Suzanne et Renaud
Mme Monyc Émond - Clément
Mme Anita Plourde – Sa soeur
Faveur obtenue – M. Marcel Fournier
Mme Cécile Morin, 4e ann. et M. André Turcotte – La famille

10h St-Christophe
M. Gérard Bédard – Mme Albertine et M. Éloi Beaudoin
M. Gilles Ducharme et M. Alexandre Ducharme, 2e ann – M. Jean-Guy Ducharme
Mme Yvonne Gagné, 1er ann – Parents et amis
M. François Bourgeois – Mme Monique Bourgeois
Mme Aline Gardner et M. Ubald Corriveau – La succession
M. Réal Brousseau – Son épouse et les enfants
Mme Madeleine L. Baril et parents défunts – La succession

10h Ste-Victoire
Mme Anita L. Boulanger, 9e ann – La succession
Mme Lorette Desharnais – La famille
Mme Huguette Normand – La famille Normand
M. Jean-Guy Boissonneault – Mme Denise Dubois
M. Réal Ramsay, 1er ann. – Mme Claire Ramsay

11h00 Ste-Famille
Aux intentions des paroissiens – Le curé
M. Gilles De Ladurantaye, 2e ann. et Manon, 3e ann. – Mme Rose-Ange
Mme Annie Marcil – Mme Adrienne Blanchet
M. Georges Desrochers – La succession
Mme Marie-Paule Bergeron Perron, 27e ann. – Son époux et sa fille

16h30 Ste-Victoire
M. William Garneau, 4e ann. – Assistance aux funérailles
Repos de l'âme de M. Jean Côté – Sa sœur Denise
Mme Madeleine Baril et parents défunts – La succession
M. Gilles Bruneau – Son fils
M. Henri Croteau, 30e jours - Françoise

LUNDI, 4

9h00 Ste-Victoire
Abbé Gérard Marier – Assistance aux funérailles
Mme Pierrette Pelletier Picard – La succession
Mme Gabrielle Allison Provencher – M. Robert Provencher
Mme Marguerite Martel, Adélard et Jessie – Sa fille Murielle

MARDI, 5

9h00 Assomption
Mme Yvonne M. Yargeau – La famille
Mme Mariette Picard – Assistance aux funérailles
M. Jules Girard – Assistance aux funérailles
Mme Rose-Alma Dubé – Assistance aux funérailles

MERCREDI, 6

9h00 St-Christophe
Mme Marie-Ange et Mme Marie Houde – Mme Françoise et M. Gilles Landry
Mme Suzie Michel – Parents et amis
Pour faveur obtenue - Johanne

9h00 Ste-Victoire	M. Simon Pellerin, 1er ann. – Assistance aux funérailles M. Paul Brunelle, 25e ann. – Sa fille Hélène Mme Claudette Vachon, 1er ann. – Son époux et ses enfants Reconnaissance à Notre-Dame de Fatima – Mme Diane Côté
JEUDI, 7	
9h00 Ste-Famille	Mme Yvette et M. Conrad Verville – La succession Familles Parthenais et Ferland – La succession Parents défunts Levasseur et Labbé - Olivette
VENDREDI, 8	
9h00 Ste-Victoire	Mme Marie-Jeanne Côté Courtois, 12e ann. – Les enfants Défunts de la famille d'Antonio Isabelle M. Dominique St-Cyr – Jocelyne, Marie-Josée et Normand Mme Madelaine Boucher Poirier – Son époux et ses filles
SAMEDI, 9	
16h00 Ste-Famille	Mme Gaétane Simoneau Lemieux, 2e ann. – M. Eugène Lemieux M. Marcel Beaudet – Son épouse Honneur à la Ste-Vierge – Une paroissienne
16h00 Ste-Victoire	Mme Rita Ducharme Lemire – Ses enfants et sa sœur Georgette M. Léopold Côté – Sa sœur Lucille et famille Mme Hope Goulet Lacombe, 5e ann. – Sa mère Joannie et ses frères Mme Camilla Prince – Assistance aux funérailles M. Gaétan Hébert – Danielle et Gratien M. Léopold Côté, 1er ann – Assistance aux funérailles
19h30 St-Paul	Mme Madeleine Croteau – La succession M. Ernest Croteau – La succession
DIMANCHE, 10	**28e DIMANCHE DU TEMPS ORDINAIRE**
9h00 Assomption	Aux intentions des paroissiens – Le curé Mme Rita Hébert – La succession M. Jean-Paul Perreault – Sa fille Jean-Claude, Éric et Paul-Émile – Aline Mme Georgette Bergeron Cloutier, 36e ann. – Ses enfants
10h St-Christophe	Mme Émérentienne Germain, 25e ann – M. René Beauchesne Mme Yvonne Gagné, 1er ann – La famille M. Claude Lavigne, 11e ann – Marc et Éric Lavigne Mme France 1er ann. et M. Pierre, 1er ann. Bergeron – Famille C. Lavigne MM. Florent et Bertrand Lavigne – Parents et amis Mme Françoise Verville Vaudreuil – La succession M. Réal Brousseau, 3e ann. – Yolande et les enfants
10h Ste-Victoire	M. Fernand Morin, 24e ann. – Ses enfants M. Henry Mailhot – Sa fille Mme Hermance Nolet – Mme Réjeanne Nolet Mme Luce Morrisat – Mme Monique Lemieux Poirier Mme Madeleine Bellavance – Sa fille Danielle
11h00 Ste-Famille	M. Marcel Bolduc, 1er ann. – Assistance aux funérailles Mme Liana Moreau Bolduc – Assistance aux funérailles M. Guy Roy – Son épouse Diana Duguay M. Laurent Paris – Mme Angèle Cimon
16h30 Ste-Victoire	M. Raymond Dubois, 1er ann. – Assistance aux funérailles Famille Yargeau - La succession Mme Rachel Sévigny – Assistance aux funérailles Mme Céline Carrier – Assistance aux funérailles Merci Marie 59e ann. de mariage Ange-Aimée & Bernard Martineau

Alain RAYES
Député de Richmond-Arthabaska
alainrayes.ca
alain.rayes@parl.gc.ca
1-877-751-1375 (sans frais)
819-751-1375

SOLANGE ANGERS
Consultante indépendante en mieux-être
NIKKEN
Santé, Énergie et Prospérité
Tél.: 418 843-2997
Téléc.: 418 843-7774
www.nikken.com/solangeangers
10570, Marie-Lucie, Québec (Québec) G2B 2L7

Cimetières des Bois-Francs
99 Notre-Dame Ouest Victoriaville Qc G6P - 1R8
819-752-4525 fax 819-751-1088
cimetieresbf@gmail.com

ESPACE DISPONIBLE
Contactez-nous
418-926-3377

ESPACE DISPONIBLE
Contactez-nous
418-926-3377

RVM 89,9 fm
RVM 89,3 fm
Mauricie | Centre-du-Québec
Radio Ville-Marie
information | réflexion | entrevues | musiques | spiritualité

LUXOR
SERVICE DE LIVRAISON
213, Notre-Dame E., Victoriaville 819 752-2022

Pie X
PORTES & FENÊTRES
RBQ: 8277-4878-07
221, Pie X, VICTORIAVILLE 819-758-1333

PETRO-VIC INC
VENTE DE PRODUITS PÉTROLIERS
SPÉCIALITÉ: HUILE À CHAUFFAGE
1661, Jutras Ouest, Victoriaville G6T 2B2
819-752-9438 ANDRÉE BOISSONNEAULT

Résidence du Couvent
Offrez-vous la tranquillité d'esprit, par notre formule tout inclus à partir de 1197$/mois.
131, Notre-Dame ouest, Victoriaville, Qc G6P 1R8
Pour une visite (819) 795-3244 poste 0

Des services à votre portée!
Carrefour D'ENTRAIDE BÉNÉVOLE DES BOIS-FRANCS
• Popote roulante • Popote congelée
• Popote à texture adaptée • Visites amicales
• Accompagnement-transport • Audiothèque et autres
40, rue Alice, Victoriaville • 819 758-4188 • www.cebboisfrancs.org

Steeve Nadeau 819 362-5136
Brian Nadeau 819 621-5494
Autobus Victoriaville
10, rue Cartier • Victoriaville, QC • G6P 2J4
Téléphone: 819 752-9696 • Télécopieur: 819 752-2626
autobusvictoriaville@outlook.fr

LABONTÉ 1937
Miel LABONTÉ
Une mieilleuse de bonne idée!
819 758-3877
www.labontehoney.com

CAREL CHAUSSURES
819 752-4414
Normand Lahaie, prop.
Pour les amoureuses de belles chaussures!
204, Notre-Dame Est, Victoriaville G6P 4A1

Pompes GARAND
819 752-5563 800-263-5563
www.pompesgarand.ca
Licence RBQ: 1648-4438-41
Pierre Leblanc

GRÉGOIRE DESROCHERS
Nous sommes là pour vous
819 752-5131
www.gregoiredesrochers.com

ESPACE DISPONIBLE
Contactez-nous
418-926-3377

LE Manoir DE Bigarré
RÉSIDENCE POUR AÎNÉS ACTIFS
Une résidence du GROUPE Jacques
ICI, Y'A PAS D'AIGUILLE SOUS ROCHE.
ON EST TRICOTÉS SERRÉ!
Bienvenue dans la famille.
819 758-1707
344, rue De Bigarré, Victoriaville
manoirdebigarré.com

49 Notre-Dame Ouest
Victoriaville
Tél.: 819 758-1516
Livraison rapide et gratuite

IMPRIMERIE SAINTE-CROIX
Votre partenaire d'affaires
CRÉATIVITÉ PRÉCISION PASSION SAVOIR-FAIRE
ESPACE DISPONIBLE
info@impcroix.com TÉL.: 418 926-3377

CLINIQUE DENTAIRE
ALAIN ST-CYR
819.758.8004
171, rue Notre-Dame Est, Suite 70
Victoriaville (QC) G6P 3Z8
Place Olivier Perreault

IMPRIMERIE SAINTE-CROIX
Votre partenaire d'affaires
CRÉATIVITÉ PRÉCISION PASSION SAVOIR-FAIRE
ESPACE DISPONIBLE
info@impcroix.com TÉL.: 418 926-3377

FONDATION PASTORALE
DE LA PAROISSE STE-VICTOIRE
DONS PLANIFIÉS POUR SOUTENIR LA MISSION DE LA PAROISSE
INFO: DAVID VINCENT, CURÉ
819-752-2112

PHARMAPRIX
Isabelle Provencher
et son équipe à votre service
Service de livraison
Ouvert de 9h00 à 21h00 / 7 jours/7
Grande Place des Bois-Francs
1111, boul. Jutras Est, Victoriaville
Tél.: (819) 357-4748
www.pharmaprix.ca

ESPACE DISPONIBLE
Contactez-nous
418-926-3377

handicap ACTION AUTONOMIE BOIS-FRANCS

Pour une VIE ACTIVE même avec un handicap !
Territoire : MRC Arthabaska
Pour nous rejoindre : 819-758-0767
Courriel : haabf@cdcbf.qc.ca www.haabf.org

Fondation Curés Fortier-Dion
But: Apporter un soutien financier en matériel & formation des intervenants en éducation de la foi.
Don & Legs testamentaires
S'adresser au presbytère St-Christophe D'Arthabaska

MICHEL LEMIEUX EXCAVATION VICTORIAVILLE
•Vente et installation de poteaux traités neufs et usagés
•Déneigement •Excavation
Service 24 hres
RBQ: 2329-6304-31
À votre service depuis 1964
Michel Lemieux: 819-357-2129
Pascal Lemieux: 819-352-6996
53, rue Pellerin, Victoriaville

ESPACE DISPONIBLE
Contactez-nous
418-926-3377

Résidence des Bois-Francs
Chambres et suites avec pension et salles de bain privées au centre-ville.
Cindy Croteau, dir.
35, Perreault 819-758-9594

Lamontagne
Maîtres boulangers
59, rue Girouard
Victoriaville G6P 5T2
Tél.: 819 357-8395
Fax: 819 357-7490

Pour tous vos besoins en imprimerie, contactez-nous
IMPRIMERIE SAINTE-CROIX
Votre partenaire d'affaires
ESPACE DISPONIBLE
info@impcroix.com TÉL.: 418 926-3377

ROYAUME Luminaire
1154, Notre-Dame O., Victoriaville G6P 7L2
819-758-2400
victoriaville@royaumeluminaire.com
Pierre Provencher, prop.

Les Monuments de l'Or Blanc inc.
819-839-3819
DANVILLE

CONSTRUCTION BERNARD BÉLANGER ET FILS INC.
Résidentiel - Commercial - Industriel
Daniel Bélanger, président
info@constructionbelanger.com
RBQ.: 8101-9234-45
2185, Notre-Dame O., Victoriaville
Tél.: 819 758-8097 Fax: 819 758-3862

Théo Nolet & Fils
Licence RBQ : 8101-6676-56
TIREUR DE JOINTS • PEINTRE
Résidentiel-Commercial
17, rue Angers, Victoriaville
Guy Nolet prés.
T.: 819-752-9333
C. 819-352-1613

ESPACE DISPONIBLE
Contactez-nous
418-926-3377

ESPACE DISPONIBLE
Contactez-nous
418-926-3377

ESPACE DISPONIBLE
Contactez-nous
418-926-3377

ESPACE DISPONIBLE
Contactez-nous
418-926-3377

CONSTRUCTIONS aj andré jacques
Tél.: 819 758-4046
Fax: 873 241-1180
Cell.: 819 350-6960
andrejacques0301@hotmail.com
Gilles Larose, prop. 98, rue Laurier Ouest, Victo.

ESPACE DISPONIBLE
Contactez-nous
418-926-3377

Pour tous vos besoins en imprimerie, contactez-nous
IMPRIMERIE SAINTE-CROIX
Votre partenaire d'affaires
ESPACE DISPONIBLE
info@impcroix.com TÉL.: 418 926-3377

Manoir Victoria
Résidence pour personnes
RETRAITÉES AUTONOMES ET SEMI-AUTONOMES
19, RUE NOTRE-DAME O., VICTORIAVILLE G6P 1R4
819 752-4576

Fromagerie VICTORIA DEPUIS 1946
RESTAURANT-CRÈMERIE
101 rue Aqueduc
1111 boul. Jutras E
Victoriaville
819 752-6821

DÉSILETS GALARNEAU
AUDIOPROTHÉSISTES INC.
Prothèses auditives
63, rue Girouard
Victoriaville G6P 5T3
819-357-8866

ESPACE DISPONIBLE
Contactez-nous
418-926-3377

MEUBLES et ÉLECTROMÉNAGERS USAGÉS Jacques Goudreault MATELAS NEUFS
GOUDREAULT MEUBLES
769, boul. Bois-Francs Sud - Victoriaville, Qc G6P 5W3 Tél.: 819-357-2175
Avec vous depuis... 1967 50 ans 2017
Merci beaucoup! jacquesgoudreault12@hotmail.com

BERGERON SALON FUNÉRAIRE
100 ans d'histoires...
Tél.: 819-357-2621
info@salonbergeron.com

ESPACE DISPONIBLE
Contactez-nous
418-926-3377

RÉSIDENCE LA VILLA DU PARC
PAR GROUPE PATRIMOINE
RÉSIDENCE ÉVOLUTIVE
www.groupepatrimoine.ca
info@lavilladuparc.ca
819 358-5222
25, rue Méthot, Warwick QC J0A 1M0

Gérard Hamel
ASSURANCES INC.
Courtier d'assurances

305, boul. Bois-Francs Sud,
Victoriaville
(Qc) G6P 4T2

819 758-3106
Cabinet en assurance de dommages

1194, St-Louis,
Plessisville
Qc G6L 2M5

Récupérer • Recycler • Revaloriser
« Grandir ensemble dans le respect de l'environnement »

Recyclovesto Meubles Inc.

Vente et administration:
19, rue Onil
Victoriaville, QC
G6P 3Y5

Vêtements tél./télec. : 819-758-7406
Meubles tél. : 819-758-5242
Cueillette à domicile tél.: 819-758-5242
Courriel: recyclovic@bellnet.ca

PRO immobilier & hypothèque inc.
Agence immobilière et hypothécaire
Eddy Charles Courtier immobilier agréé
Premier pour mieux vous servir
819 352-5130 eddyscorpion@live.ca

Externat: garçons et filles
Pensionnat: garçons
www.collegeclaretain.com
Tél.: 819-752-4571
COLLÈGE CLARÉTAIN
663, rue Gamache, Victoriaville G6R 0W3

Le Support
comptoir familial
Réception et vente de vêtements et objets domestiques en bon état.
ORGANISME DE CHARITÉ OBNL RECONNU
59, rue Monfette, Local 101
Place Rita St-Pierre, Victoriaville G6P 1J8
Tél.: 819 752-6512 www.lesupport.org

Brunet plus
En santé depuis 150 ans
141, Notre-Dame Ouest, Victoriaville
819-752-4554
1,00$ DE RABAIS
avec tout achat de 10$ et plus
sauf médicaments

IGA extra
Raymond Martin
WiFi GRATUIT
mieux manger

Profitez de vos avantages!
Avantages exclusifs aux membres
Plus de 50 avantages exclusifs aux membres Desjardins vous attendent sur le desjardins.com
Desjardins
Caisse des Bois-Francs

VILLA ST-GEORGES
Résidence pour personnes âgées
185, St-Georges, Victoriaville G6P 9H6
819 758-6760

Me Hélène Lévesque
notaire
T 819.752.3000 F 819.758.2822
108, rue Olivier, bur. 203, Victoriaville (Qc) G6P 6V6
hlevesque@notarius.net

Nettoyage de monuments
819-621-5228
www.nettoyagedemonumentsgp.com

ESPACE DISPONIBLE
Contactez-nous
418-926-3377

Arpentage Nord | Sud
285, boul. des Bois-Francs Sud, Victoriaville Qc G6P 4T2
1141, avenue St-Louis, Plessisville G6L 2M4
819 758-3774 819 621-0404
www.arpnordsud.com

HABITATIONS OASIS
LOGEMENT TYPE CONDO
55 ans et +
Charme urbain
819 752-4170 / 819 357-6494
www.habitationsoasis.com

CHAUSSURES Croteau
Linda Ducharme, propriétaire
2265, rue Notre-Dame Ouest, Victoriaville
www.chaussurescroteau.ca 819-758-8825

RÔTISSERIE ST-HUBERT
609, boul. des Bois-Francs,
VICTORIAVILLE
Tél.: 819-357-9226
Courriel: rot047@st-hubert.qc.ca

IMPRIMERIE SAINTE-CROIX 418-926-3377 info@impcroix.com